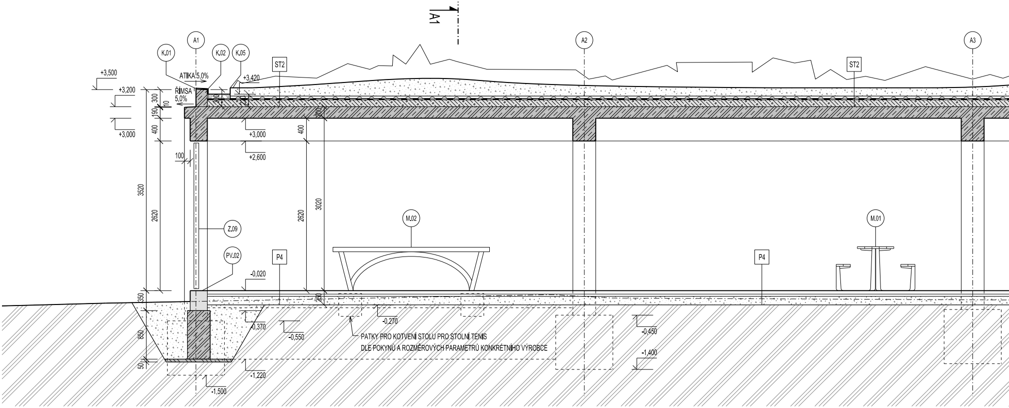
A1
A1
A2
A3
K.01
K.02
K.05
ST2
ST2
+3,500
+3,200
+3,000
ATIKA 5,0%
ŘÍMSA
5,0%
+3,420
300
10
190
400
300
210
200
+3,000
+2,600
400
100
3520
2620
2620
3020
Z.09
PV.02
M.02
M.01
P4
P4
-0,020
350
250
850
50
-0,370
-0,550
-0,270
-0,450
-1,400
-1,220
-1,500
PATKY PRO KOTVENÍ STOLU PRO STOLNÍ TENIS
DLE POKYNŮ A ROZMĚROVÝCH PARAMETRŮ KONKRÉTNÍHO VÝROBCE

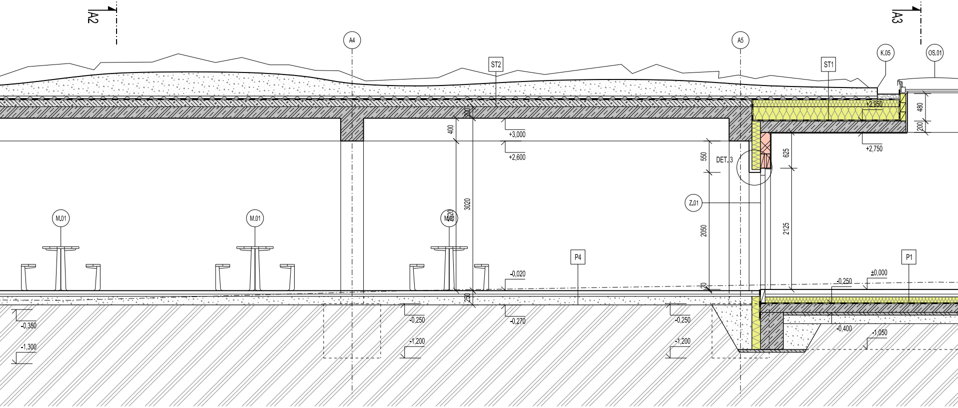
A2
A3
A4
A5
K.05
OS.01
ST2
ST1
+2,950
480
200
300
400
+3,000
+2,600
+2,750
3020
550
DET. 3
625
Z.01
2050
2125
M.01
M.01
M.01
2620
P4
P1
-0,020
±0,000
-0,250
250
20
-0,350
-1,300
-0,250
-1,200
-0,270
-0,250
-1,200
-0,400
-1,050

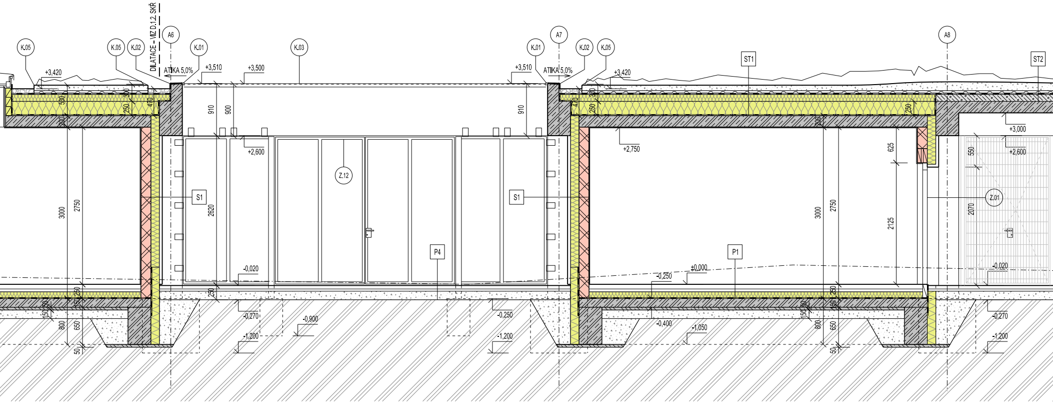
DILATACE - VIZ D.1.2. SKŘ
A6
A7
A8
K.05
K.05
K.02
K.01
K.03
K.01
K.02
K.05
ST1
ST2
+3,420
ATIKA 5,0%
+3,510
+3,500
+3,510
ATIKA 5,0%
+3,420
+3,000
+2,600
+2,750
+2,600
530
250
300
470
910
900
910
470
250
300
250
300
625
550
Z.12
S1
S1
Z.01
3000
2750
2620
3000
2750
2125
2070
P4
P1
-0,020
-0,250
±0,000
-0,020
250
150
250
150
250
50
250
150
50
150
250
800
650
50
800
650
50
-0,270
-0,900
-1,200
-0,250
-1,200
-0,400
-1,050
-0,270
-1,200

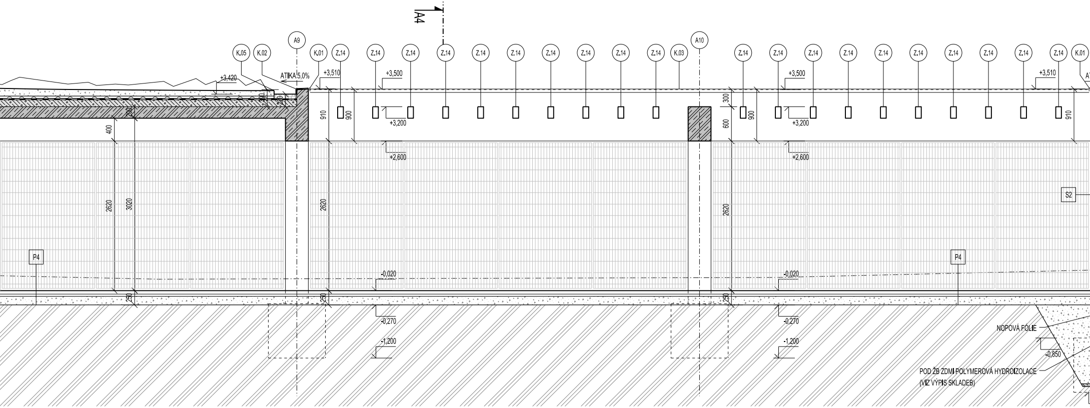
A4
A9
A10
K.05
K.02
K.01
K.03
Z.14
ATIKA 5,0%
+3,420
+3,510
+3,500
+3,200
+2,600
-0,020
-0,270
-1,200
-0,850
910
900
300
600
400
200
2620
3020
250
S2
P4
NOPOVÁ FÓLIE
POD ŽB ZDMI POLYMEROVÁ HYDROIZOLACE
(VIZ VÝPIS SKLADEB)

LEGENDA MATERIÁLŮ:

▨	ŽELEZOBETONOVÉ KONSTRUKCE – TŘÍDA BETONU A TYP VÝZTUŽE DLE STAVEBNĚ-KONSTRUKČNÍHO ŘEŠENÍ
▨	PROSTÝ BETON C20/25 NEBO DLE STAVEBNĚ-KONSTRUKČNÍHO ŘEŠENÍ
▨	ZDIVO Z BETONOVÝCH TVÁRNIC ZTRACENÉHO BEDNĚNÍ
▨	ZDIVO Z CIHELNÝCH BLOKŮ TL. 250 mm STANDARD POROTHERM 24 PROFI, P15
▨	ZDIVO Z CIHELNÝCH BLOKŮ TL. 175 mm STANDARD POROTHERM 17,5 PROFI, P10
▨	ZDIVO PŘÍČEK Z CIHELNÝCH BLOKŮ TL. 115 mm STANDARD POROTHERM 11,5 PROFI
▨	ZDIVO Z POROBETONOVÝCH TVÁRNIC TL. 125 mm STANDARD YTONG KLASIK 125
▨	ZDIVO Z POROBETONOVÝCH TVÁRNIC TL. 100 mm STANDARD YTONG KLASIK 100
▨	LITÁ CEMENTOVÁ PĚNA – SPÁDOVÁ VRSTVA NEZATEPLENÉ STŘECHY
▬	TEPELNÁ IZOLACE – DRUH UVEDEN VE VÝPISU SKLADEB KONSTRUKCÍ
▬	HYDROIZOLACE – DRUH UVEDEN VE VÝPISU SKLADEB KONSTRUKCÍ
▨	PŮVODNÍ TERÉN
░	HUTNĚNÝ NÁSYP

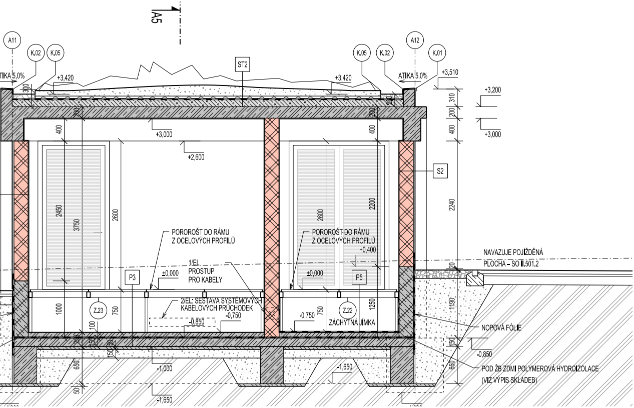
A5
A11
K.02
K.05
ST2
K.05
K.02
A12
K.01
ATIKA 5,0%
+3,420
+3,420
ATIKA 5,0%
+3,510
+3,200
+3,000
300
200
400
+3,000
+2,600
200
200
400
310
200
400
S2
2450
3750
2600
2600
2200
2240
POROROŠT DO RÁMU
Z OCELOVÝCH PROFILŮ
POROROŠT DO RÁMU
Z OCELOVÝCH PROFILŮ
+0,400
NAVAZUJE POJÍŽDĚNÁ
PLOCHA – SO II.501.2
20
1/EL
PROSTUP
PRO KABELY
P3
±0,000
±0,000
P5
2/EL; SESTAVA SYSTÉMOVÝCH
KABELOVÝCH PRŮCHODEK
1000
Z.23
750
-0,750
-0,850
-0,750
750
Z.22
1250
ZÁCHYTNÁ JÍMKA
1190
NOPOVÁ FÓLIE
100
250
150
150
50
150
-0,850
650
-1,000
-1,650
650
POD ŽB ZDMI POLYMEROVÁ HYDROIZOLACE
(VIZ VÝPIS SKLADEB)
50
-1,650

±0,000 = 173,82 m n.m.

PROAM ARCHITEKTI s.r.o. © 2026
Dokumentace je duševním vlastnictvím společnosti PROAM ARCHITEKTI s.r.o. Reprodukce a rozšiřování třetím osobám bez písemného souhlasu autora není povoleno.
Výjimku tvoří licence pro objednatele k užití díla na základě smluvního vztahu pro tuto konkrétní zakázku při zachování ostatních autorských práv.

autor:	PROAM ARCHITEKTI s.r.o., IČ: 090 19 146 / RYBNÍČEK 1, 602 00 BRNO / www.proam.cz		PROAM ARCHITEKTI
zodpovědný projektant:	Ing. arch. David Šrom, ČKA 03 845 / +420 602 502 772, david.srom@proam.cz		
vypracovali:	Ing. arch. V. Štojdl, Ing. arch. D. Šrom, Ing. arch. H. Kynčlová, Ing. arch. D. Pham		
akce:	SPORTOVNÍ AREÁL U ČERVENÝCH DOMKŮ, HODONÍN II. SPORTOVNÍ NÁMĚSTÍ	paré č.:	
objednatel:	Město Hodonín, Masarykovo náměstí 53/1, 695 35 Hodonín	stupeň:	DPS 02 – ČÁST II.
stavební objekt:	II.102.1 – PERGOLA U ŠKOLY	revize:	
část:	D.1.1. ARCHITEKTONICKO-STAVEBNÍ ŘEŠENÍ SO II.102.1	datum:	2026 / 01
název výkresu:	ŘEZ B1	měřítko: 1:50	výkres č.: D.1.1.9